



## 1 PREMESSA:

Inseguito all' emergenza Covid-19 l'intero sistema economico e sociale italiano sta riprendendo con gradualità la sua apertura e con questo anche le scuole e i servizi educativi e ludici per bambini.

Come titolare del mio servizio di ludoteca "La Cinciallegra" ho elaborato con la mia equipe di educatrici una relazione, che stabilisce la procedura d'accesso per genitori e bambini e lo svolgimento del servizio di centro estivo, in sicurezza seguendo le linee guida per l'apertura dei centri estivi e servizi educativi per minori in fase 2 di emergenza Covid-19.

La ludoteca la Cinciallegra è posta in via del borgo a Cascia, 2, Reggello, è al primo piano della colonica, che ospita anche l'asilo nido domiciliare Le Orme dei Piccoli, completo di cucina interna autorizzata, con piano HACCP.

La nostra riapertura estiva sarà prevista dal 22 giugno e nei mesi di luglio e agosto, con orario 8.00-16.00.

Il nostro servizio di ludoteca ed asilo nido si sono sempre basati fin dalla loro nascita sull'outdoor education, con la stesura di un progetto educativo che vedesse come protagonisti di una relazione sana e ben costruita i bambini e la natura.

Per tanto il nostro spazio esterno è strutturato, progettato, curato tanto quanto lo spazio interno.

## 2 CALENDARIO E ORARIO APERTURA QUOTIDIANO:

Il nostro centro estivo sarà attivo dal lunedì 22 giugno fino a venerdì 28 agosto. Le settimane saranno così suddivise:

• 22.06-26.06	• 27.07-31.07
• 29.06-3.07	• 3.08-7.08
• 6.07-10.7	• 10.08-14.08
• 13.07-17.07	• 17.08-21.08
• 20.07-24.07	• 24.08-28.08

Il servizio sarà attivo dalle 8.00 alle 16.00, con ingressi ed uscite scaglionate.

Abbiamo mantenuto questo specifico orario per poter rispondere in modo più efficiente ai bisogni delle famiglie lavoratrici e non prolungarlo oltre le ore 16.00, per tutelare, anche il benessere fisico dei bambini (soprattutto dei gruppi 3-5 anni) di vivere una giornata educativa prolungata, esposti alle ore più calde della giornata.

L'ingresso e l'uscita verrà suddiviso a fasce orarie, che avranno un intervallo di quindici minuti l'una dall'altra, in modo da evitare assembramenti.

- orario d'ingresso 8.00-8.15/ 8.15-8.30/8.30-8.45.
- orario uscita 15.30-15.40/15.40-15.50/15.50-16.00.

Ludoteca La Cinciallegria di Dispenseri Melissa & C. s.n.c  
Via del Borgo a Cascia 2 - Reggello (FI)  
Ex Canonica chiesa di Sant'Andrea  
Cell: 3337602180  
P.IVA: 06760320488



Le educatrici dopo aver concluso il ricongiungimento tra bambini e accompagnatore, si dedicheranno alla sanificazione dell'intera aerea.

### 3 NUMERO ED ETÀ' DEI BAMBINI ACCOLTI:

Il gruppo lavoro prevede due educatrici con cinque bambini ciascuno, per una fascia di età compresa tra i tre e cinque anni, ed un'educatrice con un gruppo di sette bambini di età compresa tra i sei e gli undici anni.

Il totale dei bambini accolti sarà di diciassette (17). Ogni educatrice avrà il suo gruppo di bambini stabile e continuativo, con un'area a loro dedicata, nel punto seguente è descritto nel dettaglio, come abbiamo previsto la suddivisione.

### 4 AMBIENTI E SPAZI UTILIZZATI:

La nostra struttura è provvista di un grande spazio esterno di circa 2000 mq, come già descritto nella premessa il nostro progetto educativo si basa sul vivere a contatto con la natura, per tanto i nostri bambini saranno accolti e vivranno le loro giornate di centro estivo all'aria aperta; abbiamo previsto tre aree suddivise e ad uso esclusivo di ogni gruppo in caso di mal tempo. Inseguito con l'aiuto delle planimetrie vi descriveremo il nostro progetto di suddivisione degli spazi.





#### 4.1 TRIAGE INGRESSO:

L'accesso alla struttura avverrà dal cancello pedonale, percorrendo la strada vicinale per San Siro.

Ogni persona che accederà, si fermerà nell'area di triage allestita nelle immediate vicinanze, nel piazzale davanti all'ingresso principale.

Sarà allestito un gazebo con una postazione provvista di: mascherine, guanti, termometro e una colonna con distributore gel. L'accompagnatore del bambino non potrà accedere alla struttura, ma fermarsi nell'area triage, sarà chiesto alle famiglie, che l'adulto sia sempre il solito ad accompagnare il bambino, per mantenere un profilo di sicurezza, d'accessi e informazioni, senza variazioni continue.

Il genitore che accederà alla struttura entrando dal cancello dovrà seguire la cartellonistica appesa che indica dove soffermarsi aspettando il proprio turno d'ingresso mantenendo le distanze di sicurezza, saranno indicate le vie d'ingresso ed uscita sempre per mezzo di cartelli, l'adulto e il bambino accederanno al triage eseguendo le misure di sicurezza sopra descritte, inseguito il bambino sarà accolto all'interno del centro estivo e l'accompagnatore seguirà le indicazioni per l'uscita.

Il cancello pedonale al momento dell'ingressi e dell'uscite sarà completamente aperto e suddiviso in due vie entrata ed uscita con l'uso di grosse fioriere.

Al momento che tutti i bambini sono arrivati al centro estivo, il cancello verrà chiuso e riaperto solo al momento dell'uscita.



Figura 1: Gazebo Triage



## 4.2 LE AREE INTERNE DEDICATE AI SINGOLI GRUPPI:

Seguendo le planimetrie allegate potrete osservare le varie zone previste per la suddivisione dei gruppi.



Figura 2: Piano terra locali dell'asilo nido le orme dei piccoli

Ludoteca La Cinciallegra di Dispinsi Melissa & C. s.n.c.  
 Via del Borgo a Cascia 2 - Reggello (FI)  
 Ex Canonica chiesa di Sant'Andrea  
 Cell: 3337602180  
 P.IVA: 06760320488

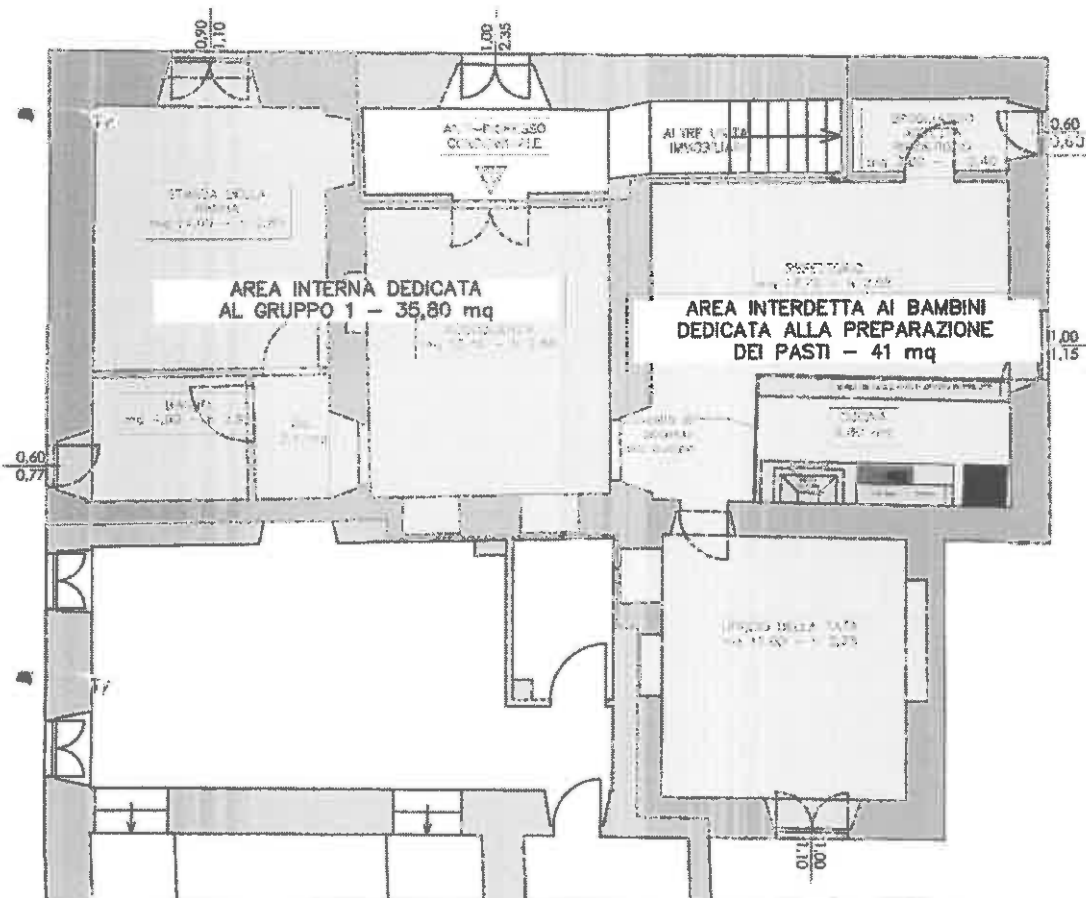

Figura 3: Piano primo - locali della ludoteca la Cinciallegra

Il primo gruppo utilizzerà alcuni locali dell'asilo nido attualmente chiuso (planimetria pagina 7)

Al secondo gruppo è destinato come spazio coperto in caso di mal tempo, la ludoteca posta al piano primo. (planimetria pagina corrente)

Ludoteca La Cinciallegra di Dispenseri Melissa & C. s.n.c  
Via del Borgo a Cascia 2 - Reggello (FI)  
Ex Canonica chiesa di Sant'Andrea  
C.N.I. 3337602180  
P.IVA: 06760320488

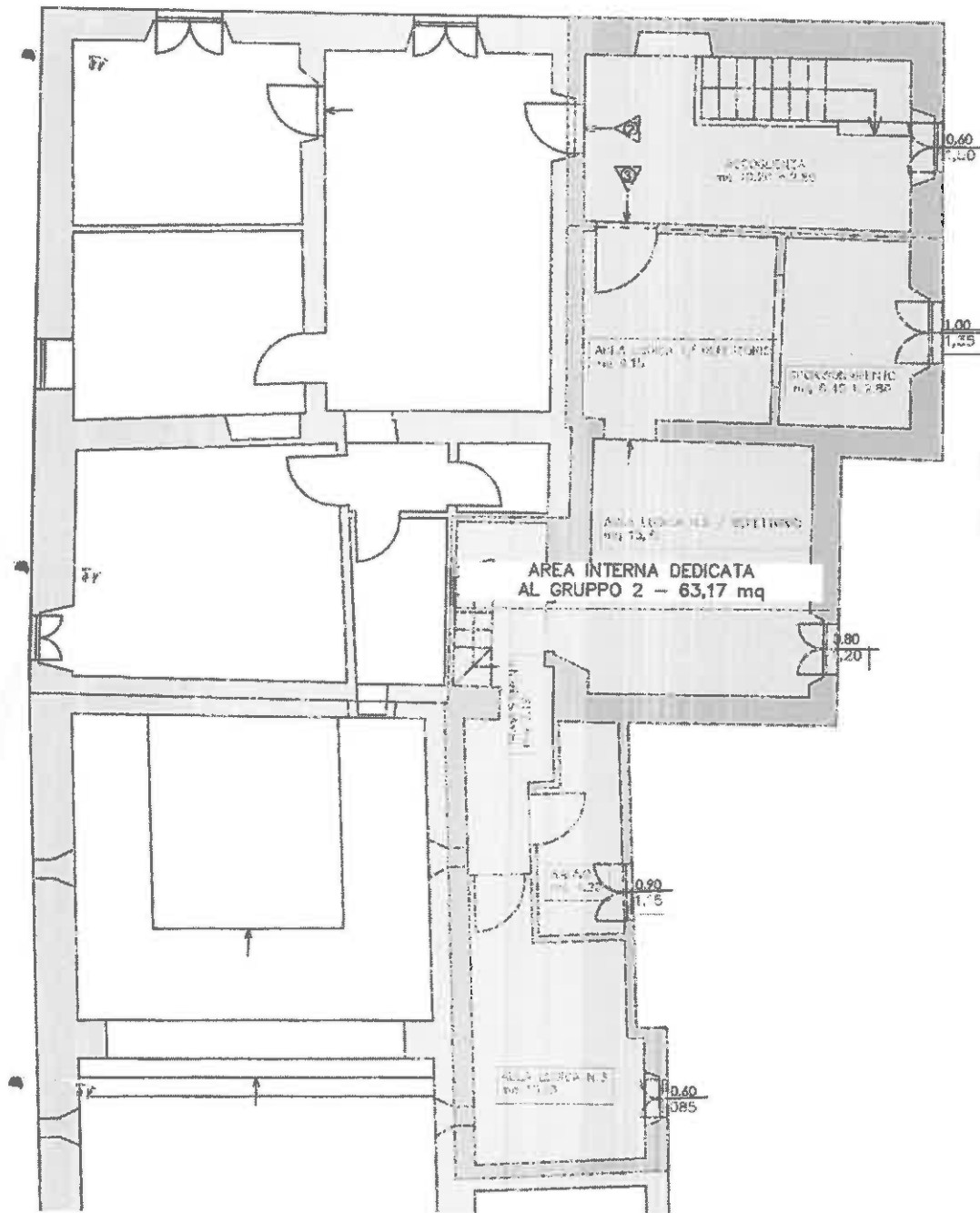

Il terzo gruppo ha come spazio coperto in caso di mal tempo, la tenda ossia una tensostruttura provvisoria posta alla fine del giardino nella planimetria dell'esterno è indicata con un colore arancione. Tale struttura è provvista anche di aria condizionata.

Lo spazio esterno misura 2000 mq ed è organizzato sul progetto di outdoor education, pertanto prevede varie aree attrezzate con tavoli per mangiare all'esterno, ombreggiati da vele e ombrelloni, cucina esterna per bambini costruita con bancali, arrampicata, altalena, castello, sabbiera e un orto sinergico a loro disposizione per le attività all'aperto di semina e raccolta.

#### 4.3 UTILIZZO DEGLI SPAZI IGIENICI:

Il secondo gruppo, che ha a disposizione la ludoteca, come spazio interno, utilizzerà il servizio igienico previsto in struttura, igienizzandolo ad ogni utilizzo del gruppo bambini.

Il primo e terzo gruppo alternando l'uso del servizio igienico, al piano terra all'asilo nido, sanificandolo ad ogni utilizzo.

Il gruppo delle educatrici invece avrà a loro disposizione il bagno posto al primo piano della ludoteca.

L'igienizzazione dei servizi igienici avverrà alla fine di ogni utilizzo da parte di ciascun gruppo.

Alla fine della giornata educativa sarà cura del personale sanificare l'intera struttura, materiale e servizi igienici.

#### 5 PROGRAMMA GIORNALIERO:

Inseguito all'ingresso dei bambini le educatrici si suddivideranno nelle zone disposte, dove saranno organizzati tavoli di lavori a cui i bambini possono accedere autonomamente, ad esempio, il tavolo dell'argilla, della pittura, e vario materiale naturale. Un gruppo o due andranno in passeggiata con percorsi differenziati e rientreranno per pranzo, le educatrici avranno a disposizione durante le uscite gel disinfettanti e salviette igienizzanti. La merenda sarà effettuata nel giardino, nella zona pranzo prevista per il gruppo e inseguito avrà inizio la mattinata educativa.

La nostra idea educativa è quella di accogliere i bambini e le famiglie ascoltando e dando valore ai loro bisogni emotivi, dopo mesi difficili chiusi nelle proprie abitazioni.

Sarà nostra cura come educatrici preparare un ambiente stimolante e ben organizzato per permettere ai bambini di sentirsi liberi di agire e di soddisfare i loro bisogni sempre nel rispetto delle normative e suddivisioni in piccoli gruppi.

Alle 12.00 sarà offerto il pranzo seguendo la procedura comunicata nel paragrafo 10. Alla fine del pranzo dopo il momento di igiene in bagno i bambini con la propria educatrice si recheranno nello spazio ombreggiato al chiuso previsto per loro, adeguatamente rinfrescati per le ore più calde.

Nelle ore pomeridiane le educatrici proporranno attività più rilassanti e la merenda in attesa dell'uscita.

Ludoteca La Cinciullegna di Dispenseri Melissa & C. s.n.c  
Via del Borgo a Cascio 2 - Ruggello (FI)  
Es. Canonica chiesa di Sant'Andrea  
Cell: 3337602180  
P.TVA: 06760320488



I momenti d'igiene saranno molteplici, inoltre le educatrici avranno a disposizione nelle loro aree gel igienizzanti e salviette mono uso disinfettanti.

Le uscite previste saranno dei singoli gruppi con la propria educatrice per la campagna e campi circostanti, lontani dalle strade principali e centri abitati, prediligendo spazi immersi nella natura, l'educatrice si avvarrà di una corda dove ogni bimbo si attaccherà mantenendo la giusta distanza dal compagno precedente e successivo, tramite dei nodi posti sulla corda.

Come indicato nella premessa i nostri servizi si sono basati fin dalla nascita sul progetto di outdoor education, pertanto avremo piacere di allegare il manifesto dei diritti naturali dei bambini creato da Gianfranco Zavalloni, alla quale noi educatrici diamo molto valore e sulla quale improntiamo il nostro lavoro quotidiano con i nostri bambini.

