



Regione Toscana



Comune di Fiesole



Comune di Pontassieve



Comune di Rignano sull'Arno



Comune di Reggello



Comune di Figline ed Incisa Valdarno

Progetto di realizzazione di un sentiero ciclo-pedonale
dal Comune di Fiesole al Comune di Figline e Incisa Valdarno
*Piano Operativo Fondo Sviluppo e Coesione 2014-2020 - Intervento
"Infrastrutture ciclabili di interesse regionale: Sistema integrato
Ciclopista Arno, Sentiero della bonifica e Ciclopista Tirrenica"*

CUP n° J11B18000200005



Progettisti:

Arch. Irene Esposito
Arch. Enrico Guaitoli Panini

Collaboratori:

Paes. Giulia Mazzali
Arch. Eleonora Vaccari
Arch. Michela Gessani
Paes. Ilaria Rinaldi

Il Responsabile Unico del Procedimento:

Arch. Stefania Sassolini

Supporto al RUP:

Comune di Fiesole - Geom. Beatrice Fontani
Comune di Pontassieve - Arch. Giulia Sati
Comune di Rignano sull'Arno - Arch. Stefano Casali
Comune di Reggello - Ing. Agostino Mastrangelo
Comune di Figline ed Incisa Valdarno - Arch. Alessandro Parigi

PROGETTO DEFINITIVO

Planimetria di progetto su ortofoto e catasto
Comune di Reggello

PROT.	SCALA 1:5000	FORMATO A3
CODICE REG-7-1	N. REV A	DATA 05/2022

**FAHRE
ASSOCIATI**

Enrico Guaitoli Panini e Irene Esposito architetti associati

Viale Marcello Finzi, 597 - 41122 - Modena

tel. 328/7421242 - 335/6058479





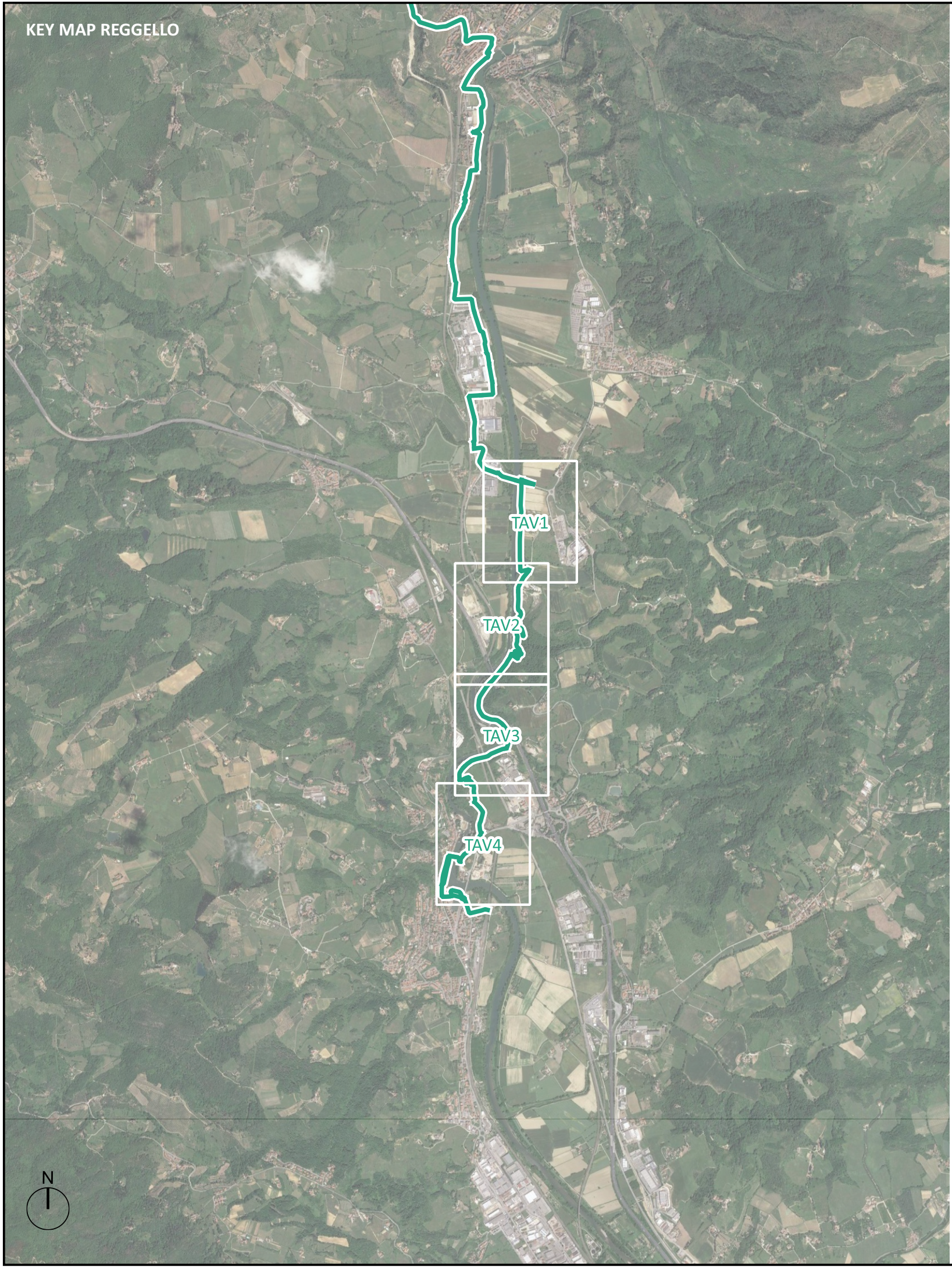

sito: www.fahreassociati.it mail: info@fahreassociati.it

P.IVA e C.F. 03224820369







Legenda:



Percorso ciclovia - tipologie

-  Percorso ciclopedonale di progetto in sede propria
-  Percorso cicloveicolare di progetto con interventi di moderazione delle velocità
-  Itinerario ciclabile provvisorio: percorso su strada provinciale - solo esperti
-  Percorso ciclopedonale esistente/finanziato
-  Percorso pedonale esistente (bici a mano)
-  Sentiero naturalistico pedonale di progetto (bici a mano)
-  Tracciato da PFTE

Interventi puntuali

-  Casa avanzata
-  Passerella di progetto
-  Scatolare di progetto
-  Attraversamento con semaforo a chiamata
-  Area di sosta di progetto

Catasto Toscana

-  Particelle catastali di proprietà demaniale e assimilabili
- AdT Catasto Terreni
-  Fabbricati
- AdT Catasto Terreni
-  Particelle catastali di proprietà degli enti locali
- AdT Catasto Terreni

TRACCIATO SU ORTOFOTO

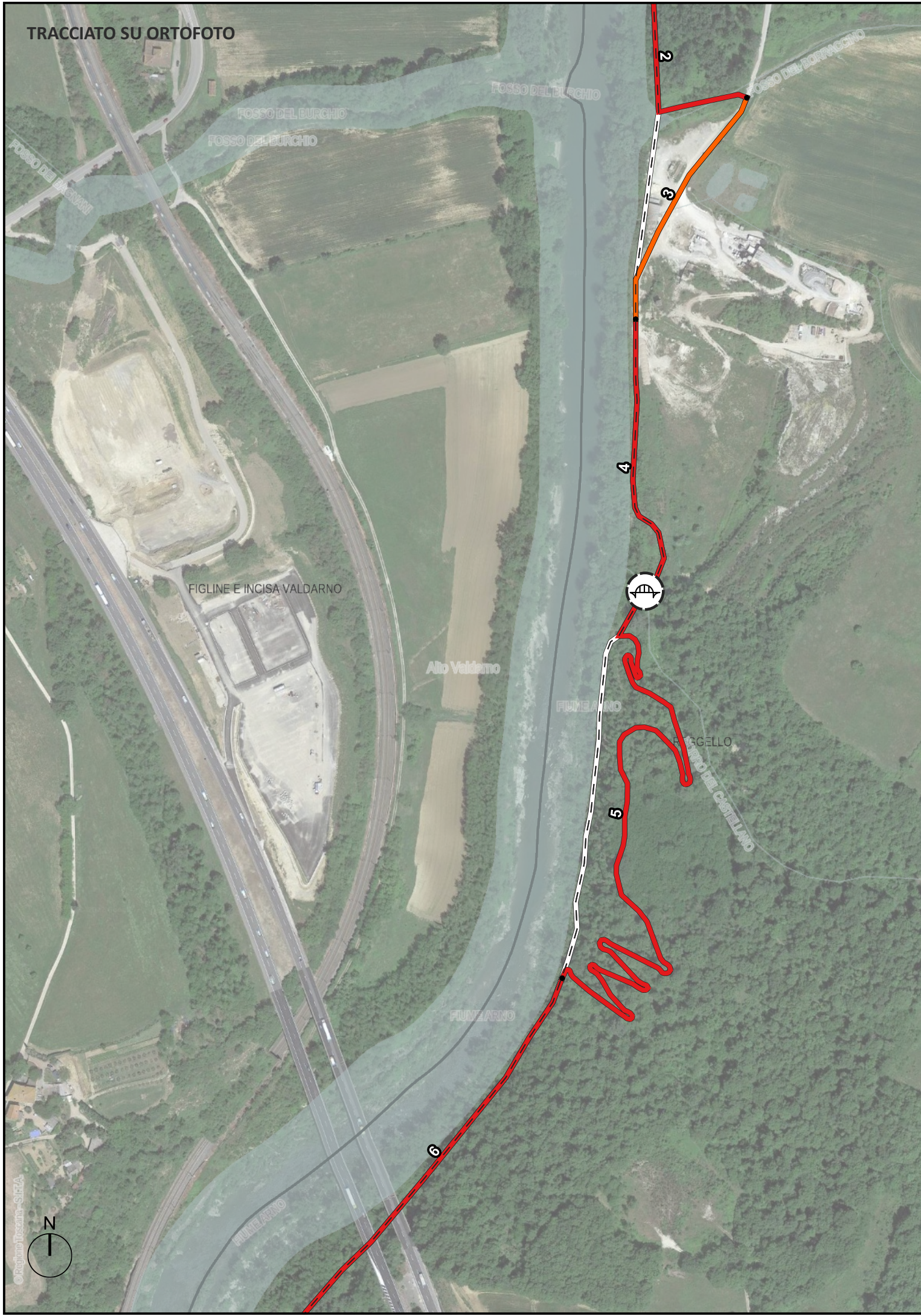

TRACCIATO SU BASE CATASTALE

