

ELEZIONI CONSORTILI



1-5 OTTOBRE 2024



ELEZIONI CONSORTILI: COSA SONO?

Per legge **ogni 5 anni** si svolgono le elezioni consortili per il **rinnovo della governance** del **Consorzio di Bonifica**, ente a cui è affidata la manutenzione dei corsi d'acqua del comprensorio, che abbraccia 54 comuni tra le Province di Arezzo, Firenze, Siena, oltre alla gestione delle reti irrigue dei Distretti del Sistema di Montedoglio.

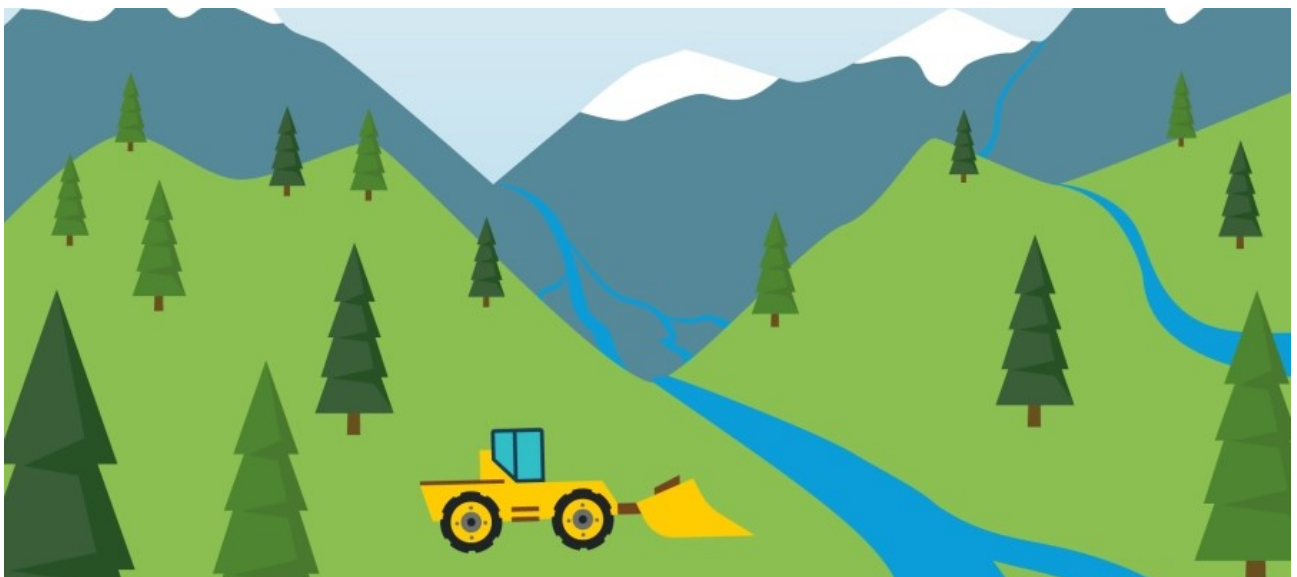



PERCHE' SI VOTA?

Si vota per scegliere i **15 membri elettivi** dell'Assemblea consortile, **5 per ognuna delle tre fasce o sezioni** in cui sono suddivisi gli aventi diritto al voto, in funzione dell'importo del contributo versato al Consorzio.

Gli altri 13 componenti sono nominati: 12 dal CAL (Comitato Autonomie Locali) + 1 dal Consiglio Regionale Toscano

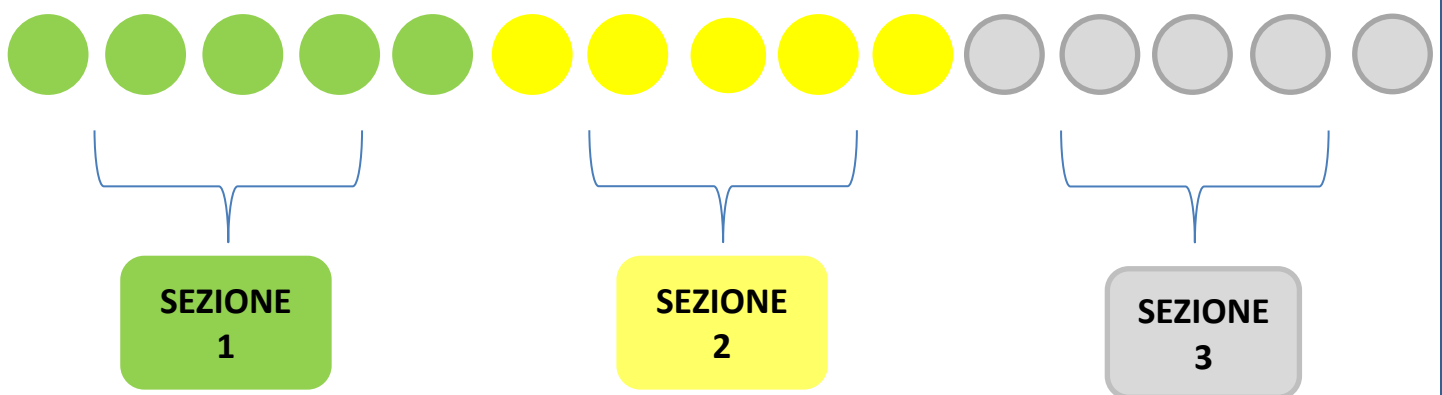

CHI VOTA?

Votano i **proprietari di immobili** situati nel perimetro di contribuenza del Consorzio.



Per votare occorre **essere maggiorenni ed iscritti nell'elenco definitivo degli aventi diritto al voto.**

L'elenco definitivo degli aventi diritto al voto può essere consultato presso:

- l'ufficio elettorale temporaneo del Consorzio di Bonifica 2 Alto Valdarno



- sul sito www.cbaltovaldarno.it
- sul sito unico www.bonificalvoto.toscana.it



Ci sono casi specifici in cui, il cittadino, pur non essendo iscritto nell'elenco definitivo degli aventi diritto al voto, può partecipare alla votazione, esibendo **l'apposito titolo di legittimazione** previsto dal regolamento elettorale.

I TITOLI DI LEGITTIMAZIONE CONSENTITI

Il cittadino maggiorenne, iscritto o meno nell'elenco definitivo degli aventi diritto, può votare per conto dei seguenti soggetti munito dei documenti indicati per ciascuna tipologia di sostituzione e/o rappresentanza:

minori

autocertificazione

documento
attestante potestà
genitoriale o altro

interdetti

autocertificazione

nomina tutore o
curatore

falliti

autocertificazione

documento
attestante qualità
di curatore

comunioni

dichiarazione congiunta firmata dai
titolari della maggioranza delle
quote della proprietà in comunione

persone giuridiche

documento identità
legale rappresentante

visura camerale o
certificato anagrafe
tributaria o
verbale consiglio
amm.ne

enti pubblici

in assenza del legale rappresentante
soggetto con atto di delega ai sensi di
quanto disposto dal proprio
ordinamento

compravendite post elenco definitivo

autocertificazione del
proprio stato

visura camerale o
visura o
certificato anagrafe
tributaria o
verbale consiglio amm.ne

eredità post elenco definitivo

autocertificazione
del proprio stato o
dichiarazione della
successione

se la proprietà è in
comunione,
dichiarazione
congiunta dei
comproprietari

Il facsimile dei titoli di legittimazione previsti dal Regolamento (DPGRT 71/R/2018), da presentare al momento del voto, sono disponibili sul sito del Consorzio di Bonifica Alto Valdarno www.cbaltovaldarno.it e sul sito www.bonificalvoto.toscana.it.



QUANDO SI VOTA?

Le elezioni consortili si tengono ogni 5 anni.

L'attuale assemblea consortile è in carica dal maggio 2019.

Nel comprensorio del Consorzio 2 Alto Valdarno, come in tutto il resto della Toscana, quindi si vota **dal 1 al 5 ottobre 2024**

MESE DI OTTOBRE 2024						
	MARTEDI 1	MERCOLEDI 2	GIOVEDI 3	VENERDI 4	SABATO 5	DOMENICA 6



SI VOTA!

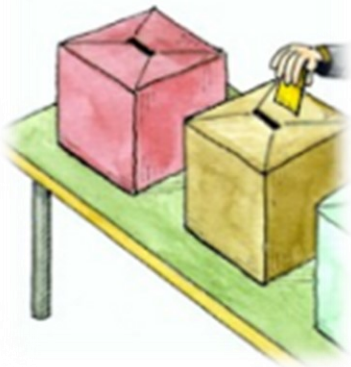

DOVE SI VOTA?

Le elezioni consortili si svolgono con sistema misto cartaceo-informatizzato.

Grazie all'automatizzazione del sistema elettorale, l'avente diritto può votare in uno qualunque dei seggi istituiti nel comprensorio dal Consorzio, indipendentemente dal comune di residenza o dove ha/hanno sede l'immobile/gli immobili di proprietà.

La distribuzione dei seggi, con indirizzi e giorni di apertura, è riportato su questo vademecum, sul sito www.cbaltovaldarno.it, sul sito www.bonificalvoto.toscana.it



COME SI VOTA?

L'avente diritto si presenta in uno qualunque dei seggi elettorali istituiti nel comprensorio del Consorzio.



I seggi, nei giorni di apertura, sono a disposizione dei votanti **dalle ore 09:00 alle ore 18:00.**

Al seggio, l'avente diritto deve esibire il **documento di identità in corso di validità** ed eventuali **titoli di legittimazione.**



Una volta identificato, all'avente diritto viene consegnata la **scheda elettorale** corrispondente alla **sezione di appartenenza**.

Nella scheda sono riportate le **liste concorrenti** con **l'elenco dei candidati** e i dati necessari per la loro identificazione.

L'elettore, per votare, deve apporre **un segno sulla lista prescelta**.

Può inoltre esprimere **una sola preferenza** tracciando un segno sul nome di un candidato.

In alternativa può esprimere solo la preferenza per un candidato, apponendo un segno sul suo nome: in questo caso, il voto viene attribuito anche alla lista del candidato.

Ogni avente diritto può esprimere **un solo voto**, indipendentemente dal numero degli immobili di proprietà. Non è ammesso l'uso della delega.



CONSORZIO 2 ALTO VALDARNO
ELEZIONI DEI MEMBRI ELETTIVI DELL'ASSEMBLEA CONSORTILE
SEZIONE N. 1

<input type="checkbox"/>	LISTA N. 1 PIU' BONIFICA	<input type="checkbox"/>	LISTA N.2 LIBERA BONIFICA
<input type="checkbox"/>	SERENA STEFANI <i>Nata a Pratovecchio il 26/03/1981</i>	<input type="checkbox"/>	GIULIANO GIULIARINI <i>Nato a Cortona il 27/05/1949</i>
<input type="checkbox"/>	LEONARDO BELPERIO <i>Nato a San Giorgio La Molara il 03/04/19721</i>	<input type="checkbox"/>	EDI GAMBINERI <i>Nato a Castel Focognano il 05/12/1961</i>
<input type="checkbox"/>	STEFANO FIORILLI <i>Nato a Laterina il 22/12/1959</i>	<input type="checkbox"/>	ROBERTO MARCHESINI <i>Nato a Cortona il 11/08/1960</i>
<input type="checkbox"/>	FERRUCCIO MAGNANINI <i>Nato a Arezzo il 23/11/1960</i>	<input type="checkbox"/>	LEONORA NORTI GUALDANI <i>Nato a Arezzo il 06/02/1986</i>
<input type="checkbox"/>	SIMONE VERNACCINI <i>Nato a Arezzo il 21/05/1971</i>	<input type="checkbox"/>	DANIELE VICHI <i>Nato a Montevarchi il 14/10/1961</i>
<input type="checkbox"/>	MARZIO ROSSI <i>Nato a Bagno di Romagna il 21/01/1978</i>	<input type="checkbox"/>	ALESSANDRA MARRINI <i>Nato a Arezzo il 11/04/1967</i>
<input type="checkbox"/>	ARIANNA CALDI <i>Nato a Cernusco sul Naviglio il 08/03/1976</i>	<input type="checkbox"/>	DANILO FORNI <i>Nato a Arezzo il 02/06/1952</i>

CONSORZIO 2 ALTO VALDARNO
ELEZIONI DEI MEMBRI ELETTIVI DELL'ASSEMBLEA CONSORTILE
SEZIONE N. 2

<input type="checkbox"/>	LISTA N. 1 PIU' BONIFICA	<input type="checkbox"/>	LISTA N.2 LIBERA BONIFICA
<input type="checkbox"/>	MAURO RENZONI <i>Nato a Montevarchi il 31/03/1964</i>	<input type="checkbox"/>	THOMAS PETRUCCI <i>Nato a Castiglion del Lago il 25/12/1988</i>
<input type="checkbox"/>	TONINO CACCESI <i>Nato a Arezzo il 14/08/1975</i>	<input type="checkbox"/>	ADRIANO CONTI <i>Nato a Castiglion Fiorentino il 07/07/1957</i>
<input type="checkbox"/>	ALESSANDRO GONZI <i>Nato a Montepulciano il 20/06/1951</i>	<input type="checkbox"/>	ANNA PAPINI <i>Nato a Castiglion Fiorentino il 11/11/1955</i>
<input type="checkbox"/>	ENRICO LELLI <i>Nato a Arezzo il 16/10/1967</i>	<input type="checkbox"/>	DANIELE VERI <i>Nato a Sansepolcro il 10/06/1968</i>
<input type="checkbox"/>	FABIO RENZI <i>Nato a Firenze il 28/11/1972</i>	<input type="checkbox"/>	LUCA MARCUCCI <i>Nato a Sinalunga il 13/04/1972</i>
<input type="checkbox"/>	ROBERTA GIORNI <i>Nato a Anghiari il 12/07/1964</i>	<input type="checkbox"/>	MAURO MATTEUCCI <i>Nato a Bibbiena il 26/07/1965</i>
<input type="checkbox"/>	GIUSEPPE ARRIGHI <i>Nato a Bibbiena il 06/01/1995</i>	<input type="checkbox"/>	GIAN FRANCO ROSSI <i>Nato a Arezzo il 18/12/1950</i>
<input type="checkbox"/>	FABIO NORCINI <i>Nato a Bibbiena il 02/11/1957</i>		

CONSORZIO 2 ALTO VALDARNO
ELEZIONI DEI MEMBRI ELETTIVI DELL'ASSEMBLEA CONSORTILE
SEZIONE N. 3

<input type="checkbox"/>	LISTA N. 1 PIU' BONIFICA	<input type="checkbox"/>	LISTA N.2 LIBERA BONIFICA
<input type="checkbox"/>	STEFANO LOMBARDI <i>Nato a Montevarchi il 28/06/1955</i>	<input type="checkbox"/>	TOMMASO ALBERGOTTI <i>Nato a Firenze 25/02/1971</i>
<input type="checkbox"/>	MARCO BETTI <i>Nato a Torrita di Siena il 18/07/1958</i>	<input type="checkbox"/>	MONICA ILLUMINATI AZ. AGR. GMM di Illuminati Giuliano, Marilena e Monica SRL <i>Nato a Foiano della Chiana il 23/07/1964</i>
<input type="checkbox"/>	ODOARDO LOCCI <i>Nato a Anghiari il 19/08/1962</i>	<input type="checkbox"/>	ALESSANDRO NERI <i>Nato a Arezzo il 10/07/1966</i>
<input type="checkbox"/>	BERNARDO MONTI <i>Nato a Sansepolcro il 19/11/1950</i>	<input type="checkbox"/>	ALESSIA MANCINI <i>Nato a Arezzo il 12/06/1983</i>
<input type="checkbox"/>	LUCA GIOVAGNINI <i>Nato a Pieve Santo Stefano il 01/12/1970</i>	<input type="checkbox"/>	ANTONIO TONIONI <i>Nato a Civitella in Val di Chiana il 22/02/1963</i>
<input type="checkbox"/>	FEDERICO MAURIZI <i>Nato a Anghiari il 12/01/1961</i>		
<input type="checkbox"/>	MARCO FABBRI GIANNONI <i>Nato a Arezzo il 28/10/1965</i>		

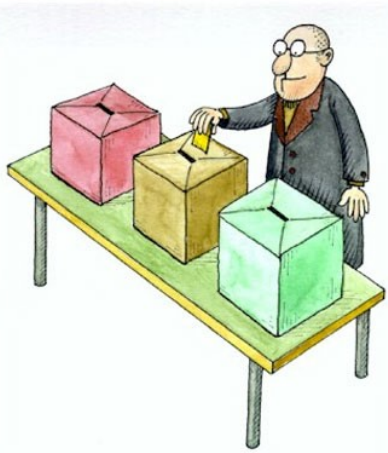

PER SAPERNE DI PIU'.....

E' possibile consultare l'elenco definitivo degli aventi diritto al voto, reperire i modelli per l'autocertificazione del titolo di legittimazione, consultare la distribuzione dei seggi elettorali e ricevere informazioni sulle modalità di voto presso l'ufficio elettorale temporaneo del Consorzio 2 Alto Valdarno

Telefono: 0575/1328910

email consorzio2cbaltovaldarno@cbaltovaldarno.it

consultando il sito www.cbaltovaldarno.it o il sito www.bonificalvoto.toscana.it, creato ai sensi del regolamento elettorale per fornire aggiornamenti sulle elezioni consortili.



DOVE SONO I SEGGI ELETTORALI

A seguire la mappa dei seggi elettorali. Ogni giorno sarà possibile votare nelle sedi indicate, che saranno a disposizione degli aventi diritto **dalle ore 09:00 alle ore 18:00.**

1 OTTOBRE 2024

Arezzo 1 - Via E. Rossi 2/L, Arezzo – Sede Consorzio

Figline Incisa V.no 1 - Piazza IV novembre, Figline - Sala Consiliare

Foiano della Chiana - Piazza L. Nencetti, Foiano della Chiana - Sala Gervasi

Pratovecchio Stia - Via V. Veneto 35, Stia - Palagio Fiorentino

Sansepolcro 1 - Via San Giuseppe 32, Sansepolcro – Unione Comuni

Sinalunga - Piazza Garibaldi 43, Sinalunga - Palazzo Comunale

2 OTTOBRE 2024

Arezzo 1 - Via E. Rossi 2/L , Arezzo – Sede Consorzio

Castel Focognano – Sala della Toscana, Palazzo Comunale, Castel Focognano

Civitella in Val di Chiana - Loc. Badia al Pino, Via Settembrini 21,

Civitella in Valdichiana - Palazzo Comunale



Montevarchi 1 - Centro Sociale Polivalente La Bartolea Via dei Mille,
Montevarchi

3 OTTOBRE 2024

Arezzo 1 - Via E. Rossi 2/L, Arezzo – Sede Consorzio

Arezzo 2 - Via A. Fanfani 5, Arezzo - Casa delle Culture

Bibbiena - Centro Civico di Soci, Via del Lanificio 15, Bibbiena

Castiglion Fiorentino – Ufficio lavori pubblici Piazza Verdi 5, Castiglion
Fiorentino

Civitella in Val di Chiana - Via Settembrini 21, Sala consiglio comunale -
Badia al Pino, Civitella in Val di Chiana

Cortona Camucia - Ufficio decentrato Piazza della Libertà 5, Camucia

Laterina Pergine Valdarno – Sala consiliare Piazza del Comune 29, Pergine

Loro Ciuffenna - Via Pratomagno 2, Loro Ciuffenna - Palazzo Comunale

Monte San Savino - Corso San Gallo 99, Monte San Savino

Rignano sull'Arno - Piazza della Repubblica 1, Rignano sull'Arno - Palazzo
Comunale

Subbiano - Via Verdi 5, Subbiano - Sala Consiliare

Torrita di Siena - Traversa Valdichiana est 175/A, Torrita di Siena - Sede
Consorzio



4 OTTOBRE 2024

Arezzo 1 - Via E. Rossi 2/L, Arezzo – Sede Consorzio

Badia Tedalda - Piazza dei Tedaldi 2, Badia Tedalda - Biblioteca Comunale

Figline Incisa V.no 2 - Piazza del Municipio 5, Incisa - Sala Consiliare

Montepulciano Stazione - Piazza Europa 10, Montepulciano – Centro Civico

San Giovanni Valdarno 2 - Sala della Musica Piazza della Libertà 1

5 OTTOBRE 2024

Arezzo 1 - Via E. Rossi 2/L, Arezzo – Sede Consorzio

Anghiari - Palazzo Pretorio, Sala consiglio comunale Piazza del Popolo 9

Castel San Niccolò - Piazza Piave 39, Castel San Niccolò - Palazzo Comunale, Castel San Niccolò

Chiusi - Auditorium la Villetta Via della Villetta, Chiusi

Cortona - Loc. Terontola - Ufficio decentrato Via XX settembre 21

Montevarchi - Via dei Mille 2, Montevarchi - La Bartolea

Reggello - Sala Multimediale, Biblioteca comunale Via Enrico Berlinguer

San Giovanni Valdarno 2 - Piazza della Libertà 1, San Giovanni V.no - Sala della Musica

Sansepolcro 2 – Via S, Giuseppe 32, c/o Unione dei comuni



ELEZIONI CONSORTILI

An illustration showing a hand in an orange sleeve placing a ballot into a blue ballot box. The background is a light beige color.

VOTA PER
SCEGLIERE
LA GOVERNANCE
DEL CONSORZIO

1-5 OTTOBRE 2024