



Comune di Fiesole



Comune di Pontassieve



Comune di Rignano sull'Arno



Comune di Reggello



Comune di Figline ed Incisa Valdarno



Regione Toscana

Progetto di realizzazione di un sentiero ciclo-pedonale dal Comune di Fiesole al Comune di Figline e Incisa Valdarno
Piano Operativo Fondo Sviluppo e Coesione 2014-2020 - Intervento "Infrastrutture ciclabili di interesse regionale: Sistema integrato Ciclopista Arno, Sentiero della bonifica e Ciclopista Tirrenica"

CUP n° J11B18000200005



Progettisti:

Arch. Irene Esposito
Arch. Enrico Guaitoli Panini

Collaboratori:

Paes. Giulia Mazzali
Arch. Eleonora Vaccari
Arch. Michela Gessani
Paes. Ilaria Rinaldi

Il Responsabile Unico del Procedimento:

Arch. Stefania Sassolini

Supporto al RUP:

Comune di Fiesole - Geom. Beatrice Fontani
Comune di Pontassieve - Arch. Giulia Sati
Comune di Rignano sull'Arno - Arch. Stefano Casali
Comune di Reggello - Ing. Agostino Mastrangelo
Comune di Figline ed Incisa Valdarno - Arch. Alessandro Parigi

PROGETTO DEFINITIVO

Fotoinserimenti

PROT.	SCALA	FORMATO
	-	A3
CODICE	N. REV	DATA
GEN-8-3	A	07/2022

FAHRE ASSOCIATI

Enrico Guaitoli Panini e Irene Esposito architetti associati

Viale Marcello Finzi, 597 - 41122 - Modena

tel. 328/7421242 - 335/6058479

sito: www.fahreassociati.it mail: info@fahreassociati.it

P.IVA e C.F. 03224820369

Fiesole



FIESOLE

PONTASSIEVE

BAGNO A RIPOLI

Fotomontaggio 1 - Tratta 7, Compiobbi
STATO DI FATTO



Fotomontaggio 1 - Tratta 7, Compiobbi
STATO DI PROGETTO



Fotomontaggio 2 - Tratta 10, Ellera
STATO DI FATTO



Fotomontaggio 2 - Tratta 10, Ellera
STATO DI FATTO



Fotomontaggio 3 - Tratto 10, Ellera
STATO DI FATTO



Fotomontaggio 3 - Tratto 10, Ellera
STATO DI PROGETTO



Pontassieve



FIESOLE

PONTASSIEVE

BAGNO A RIPOLI

RIGNANO SULL'ARNO

Fotomontaggio 4 - Tratto 6, Sieci
STATO DI FATTO



Fotomontaggio 4 - Tratto 6, Sieci
STATO DI PROGETTO



Fotomontaggio 5 - Tratto 9, Sieci, Via della Fonte
STATO DI FATTO



Fotomontaggio 5 - Tratto 9, Sieci, Via della Fonte
STATO DI PROGETTO



Fotomontaggio 6 - Tratto 16, Pontassieve
STATO DI FATTO



Fotomontaggio 6 - Tratto 16, Pontassieve
STATO DI PROGETTO



Fotomontaggio 7 - Tratto 22, Pontassieve, Via di Rosano
STATO DI FATTO



Fotomontaggio 7 - Tratto 22, Pontassieve, Via di Rosano
STATO DI PROGETTO



Rignano sull'Arno

RIGNANO SULL'ARNO

REGGELLO

FIGLINE E INCISA VALD'ARNO

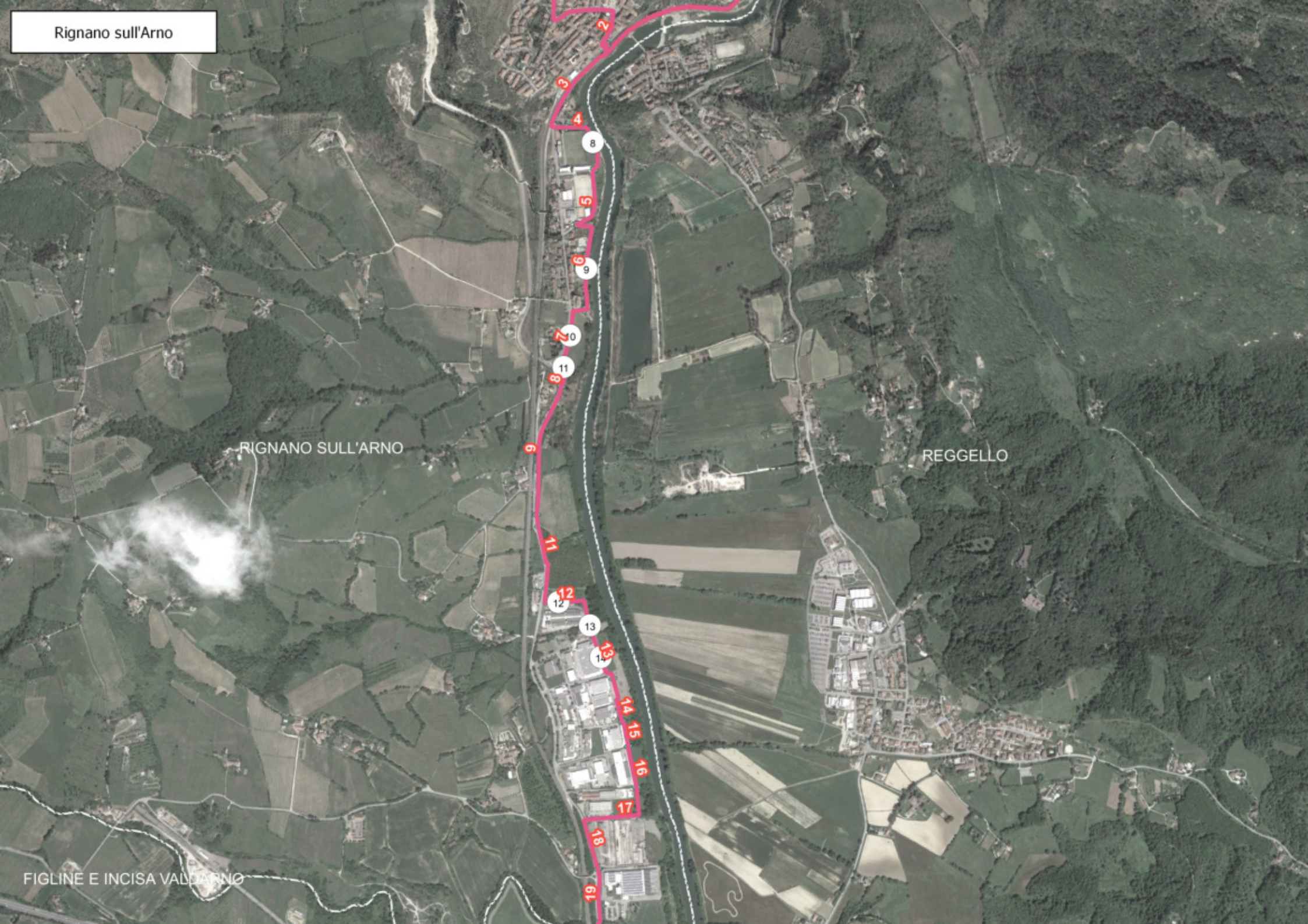

Fotomontaggio 8 - Tratto 4, Centro sportivo
STATO DI FATTO



Fotomontaggio 8 - Tratto 4, Centro sportivo
STATO DI PROGETTO



Fotomontaggio 9 - Tratto 7, Lungarno
STATO DI FATTO



Fotomontaggio 9 - Tratto 7, Lungarno
STATO DI PROGETTO



Fotomontaggio 10 - Tratto 7
STATO DI FATTO



Fotomontaggio 10 - Tratto 7
STATO DI PROGETTO

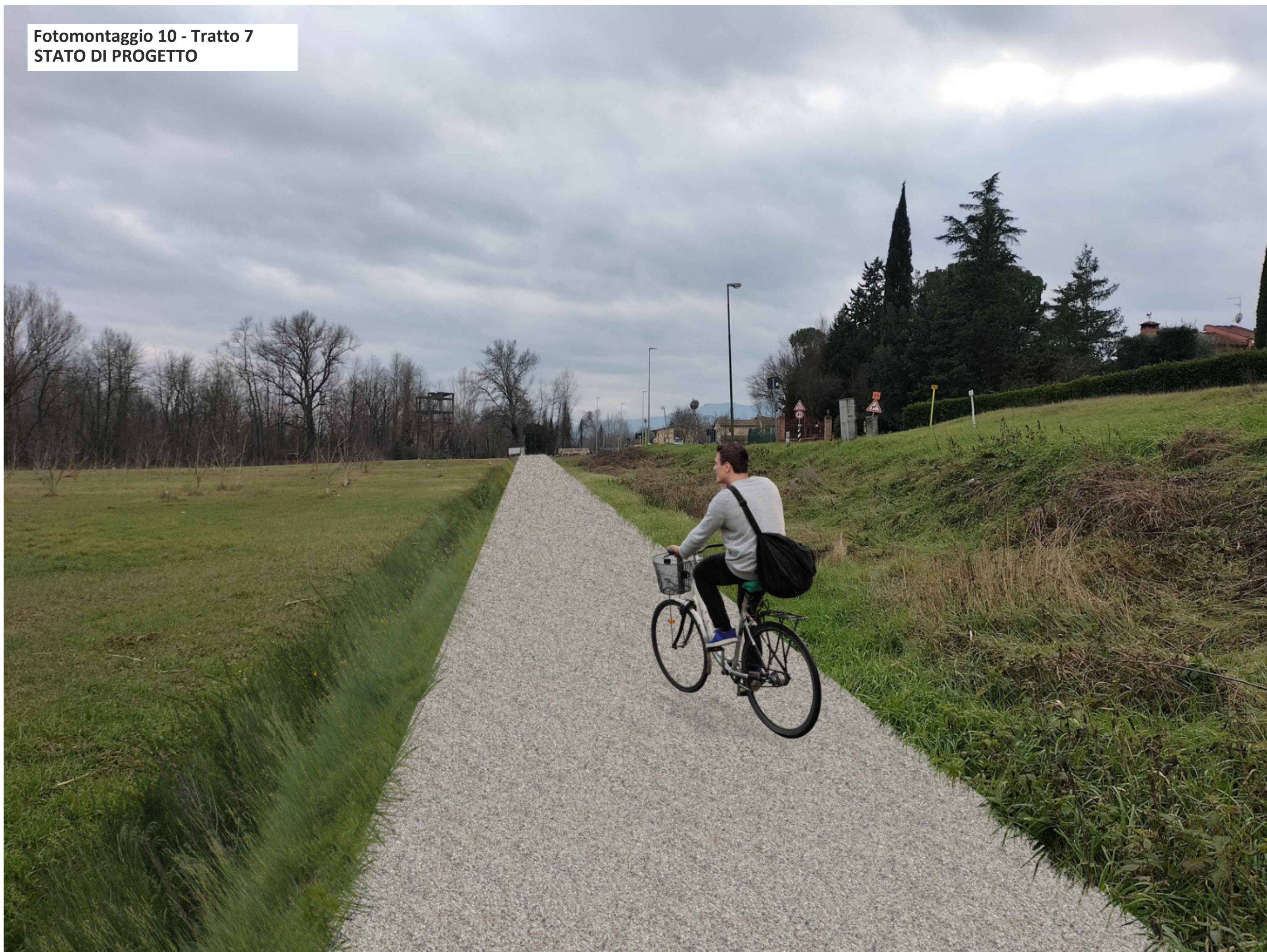

Fotomontaggio 11 - Tratto 8
STATO DI FATTO



Fotomontaggio 11 - Tratto 8
STATO DI PROGETTO



Fotomontaggio 12 - Tratto 12
STATO DI FATTO



Fotomontaggio 12 - Tratto 12
STATO DI PROGETTO



Fotomontaggio 13 - Tratto 12, Località Romacale
STATO DI FATTO



Fotomontaggio 13 - Tratto 12, Località Romacale
STATO DI PROGETTO



Fotomontaggio 14 - Tratto 13, Pian dell'Isola
STATO DI FATTO



Fotomontaggio 14 - Tratto 13, Pian dell'Isola
STATO DI PROGETTO



Reggello

RIGNANO SULL'ARNO

FIGLINE E INCISA VALDARNO

REGGELLO

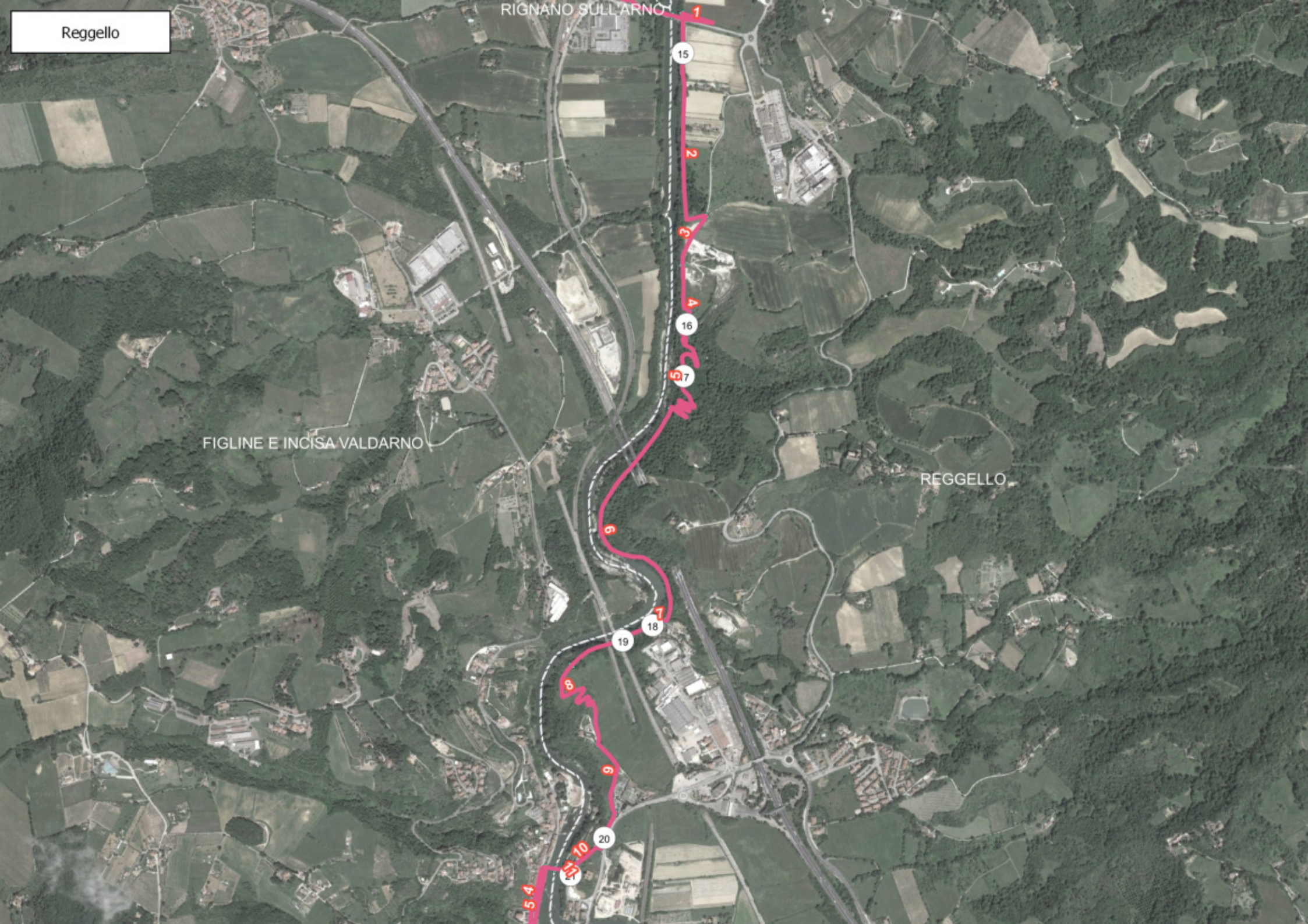

Fotomontaggio 15 - Tratto 2
STATO DI FATTO



Fotomontaggio 15 - Tratto 2
STATO DI PROGETTO

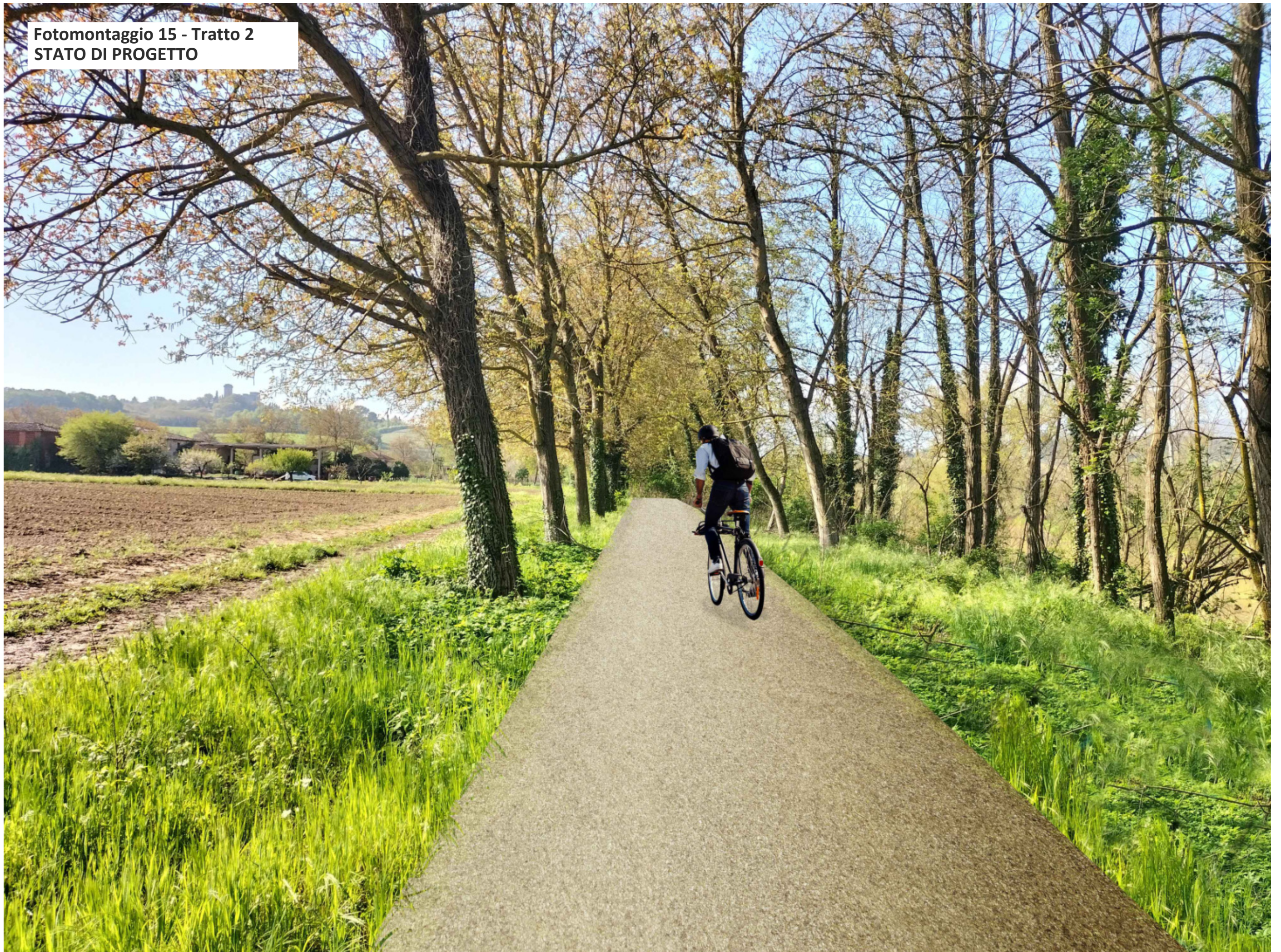

Fotomontaggio 16 - Tratto 4, Via di Bruschetto
STATO DI FATTO



Fotomontaggio 16 - Tratto 4, Via di Bruschetto
STATO DI PROGETTO



Fotomontaggio 17 - Tratto 5, Via di Bruschetto
STATO DI FATTO



Fotomontaggio 17 - Tratto 5, Via di Bruschetto
STATO DI PROGETTO



Fotomontaggio 18 - Tratto 6, Lungarno
STATO DI FATTO



Fotomontaggio 18 - Tratto 6, Lungarno
STATO DI PROGETTO

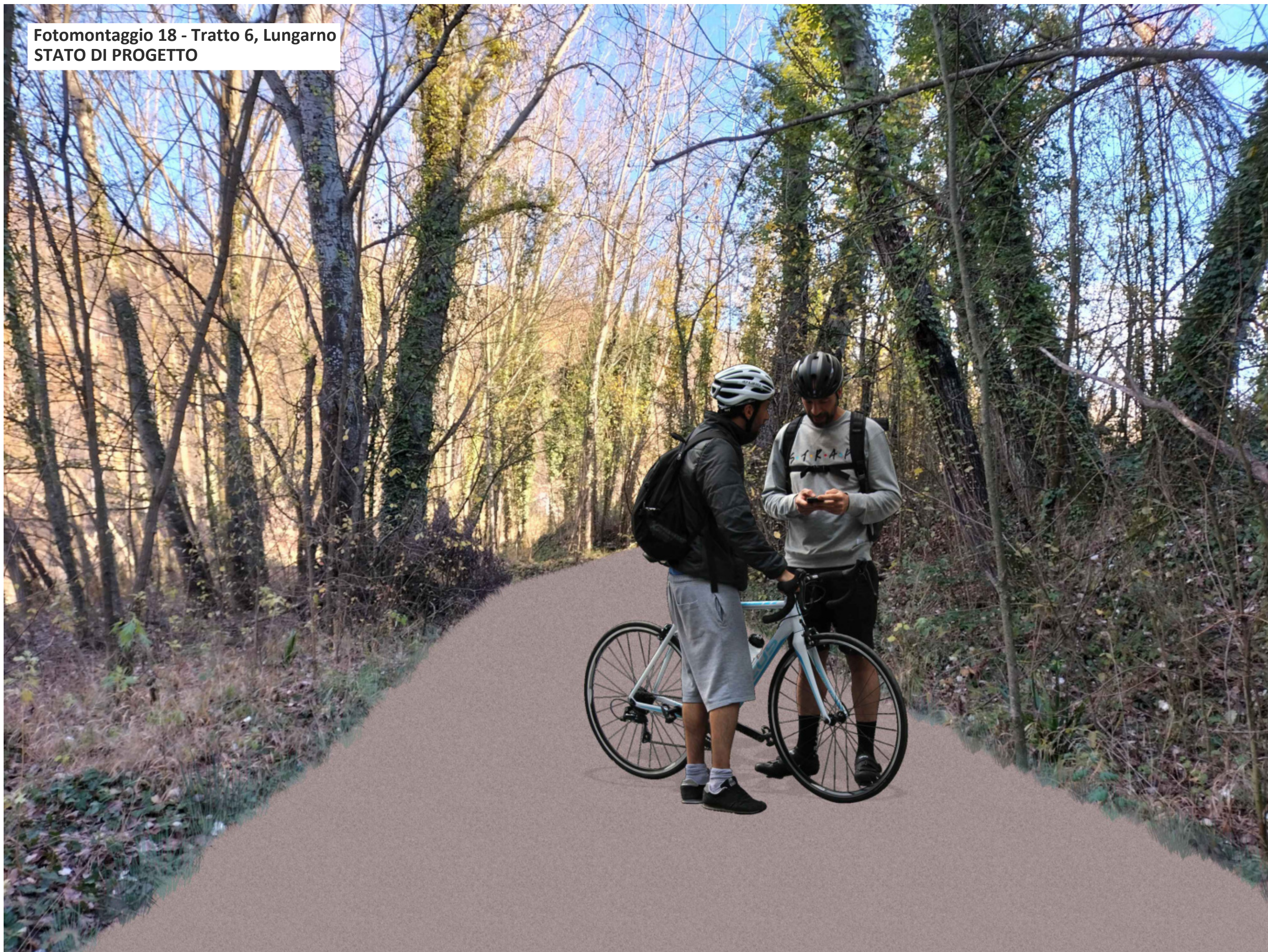

Fotomontaggio 19 - Tratto 7
STATO DI FATTO



Fotomontaggio 19 - Tratto 7
STATO DI PROGETTO



Fotomontaggio 20 - Tratto 10, Torre della Bandinella
STATO DI FATTO



Fotomontaggio 20 - Tratto 10, Torre della Bandinella
STATO DI PROGETTO



Fotomontaggio 21 - Tratto 10
STATO DI FATTO



Fotomontaggio 21 - Tratto 10
STATO DI PROGETTO





FIGLINE E INCISA VALDARNO

REGGELLO

Fotomontaggio 22 - Tratto 8
STATO DI FATTO



Fotomontaggio 22 - Tratto 8
STATO DI PROGETTO

