

**Legenda**

- Tratto oggetto di futura progettazione
- Itinerario ciclabile provvisorio: percorso su strada provinciale - solo esperti
- Percorso ciclovia di progetto in sede propria
- Sentiero naturalistico pedonale di progetto (bici a mano)
- Confini comunali
- Edificato
- Idrografia
- Punto quota

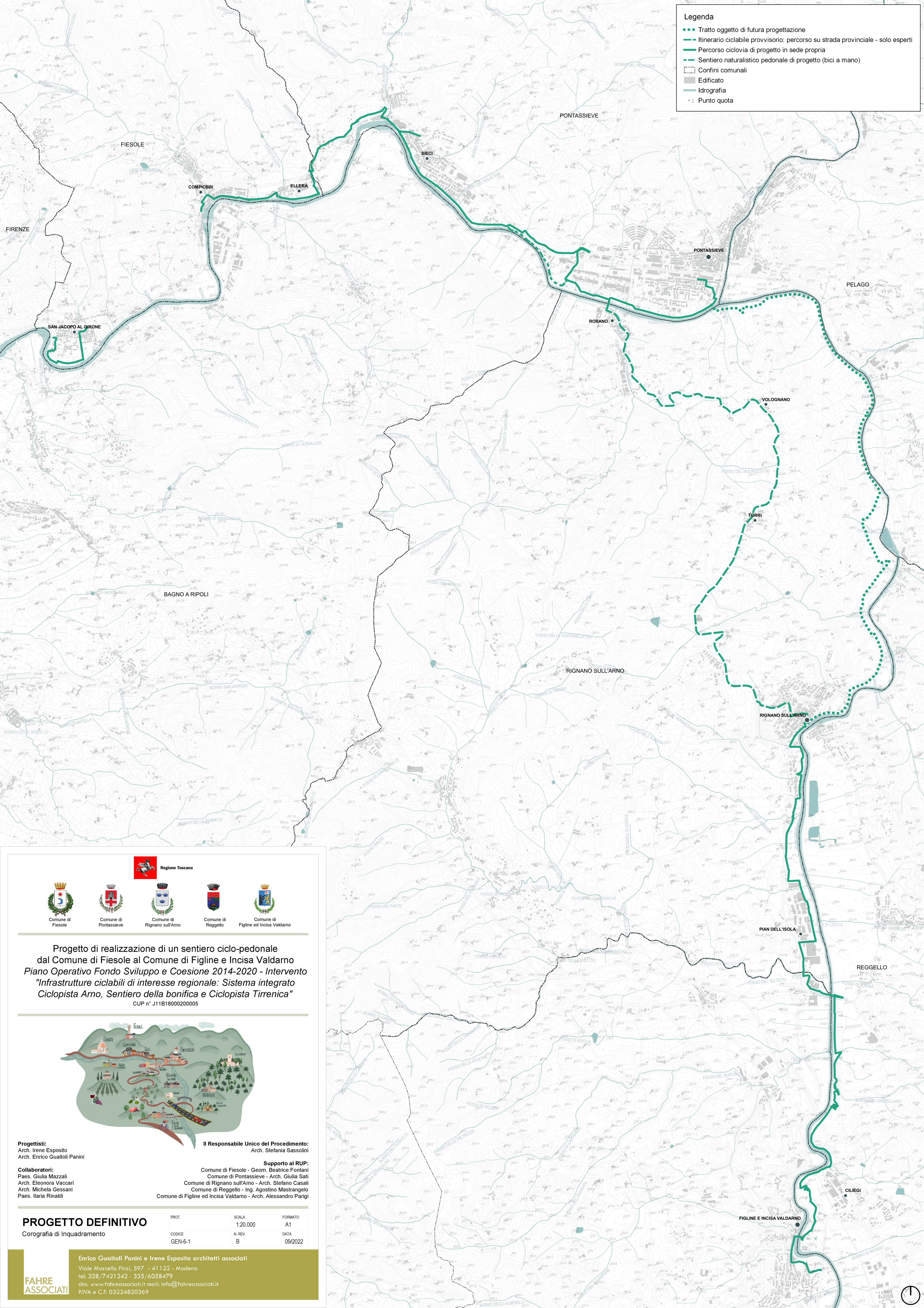

**Regione Toscana**



Comune di Fiesole



Comune di Pontassieve



Comune di Rignano sull'Arno



Comune di Reggello



Comune di Figline ed Incisa Valdarno

Progetto di realizzazione di un sentiero ciclo-pedonale dal Comune di Fiesole al Comune di Figline e Incisa Valdarno  
 Piano Operativo Fondo Sviluppo e Coesione 2014-2020 - Intervento "Infrastrutture ciclabili di interesse regionale: Sistema integrato Ciclopista Arno, Sentiero della bonifica e Ciclopista Tirrenica"  
 CUP n° J11B18000200005



**Progettisti:**  
 Arch. Irene Esposito  
 Arch. Enrico Guaitoli Panini

**Il Responsabile Unico del Procedimento:**  
 Arch. Stefania Sassolini

**Collaboratori:**  
 Paes. Giulia Mazzali  
 Arch. Eleonora Vaccari  
 Arch. Michela Gessani  
 Paes. Ilaria Rinaldi

**Supporto al RUP:**  
 Comune di Fiesole - Geom. Beatrice Fontani  
 Comune di Pontassieve - Arch. Giulia Sati  
 Comune di Rignano sull'Arno - Arch. Stefano Casali  
 Comune di Reggello - Ing. Agostino Mastrangelo  
 Comune di Figline ed Incisa Valdarno - Arch. Alessandro Parigi

**PROGETTO DEFINITIVO**

Corografia di Inquadramento

PROT.	SCALA	FORMATO
GEN-6-1	1:20.000	A1
	N. REV	DATA
	B	09/2022

Enrico Guaitoli Panini e Irene Esposito architetti associati

Viale Marcello Finzi, 597 - 41122 - Modena

tel. 328/7421242 - 335/6058479

sito: www.fahreassociati.it mail: info@fahreassociati.it

P.IVA e C.F. 03224820369

