

Legenda

- Tratto oggetto di futura progettazione
- Itinerario ciclabile provvisorio: percorso su strada provinciale - solo esperti
- Sentiero naturalistico pedonale di progetto (bici a mano)
- Percorso ciclovia di progetto
- Confini comunali

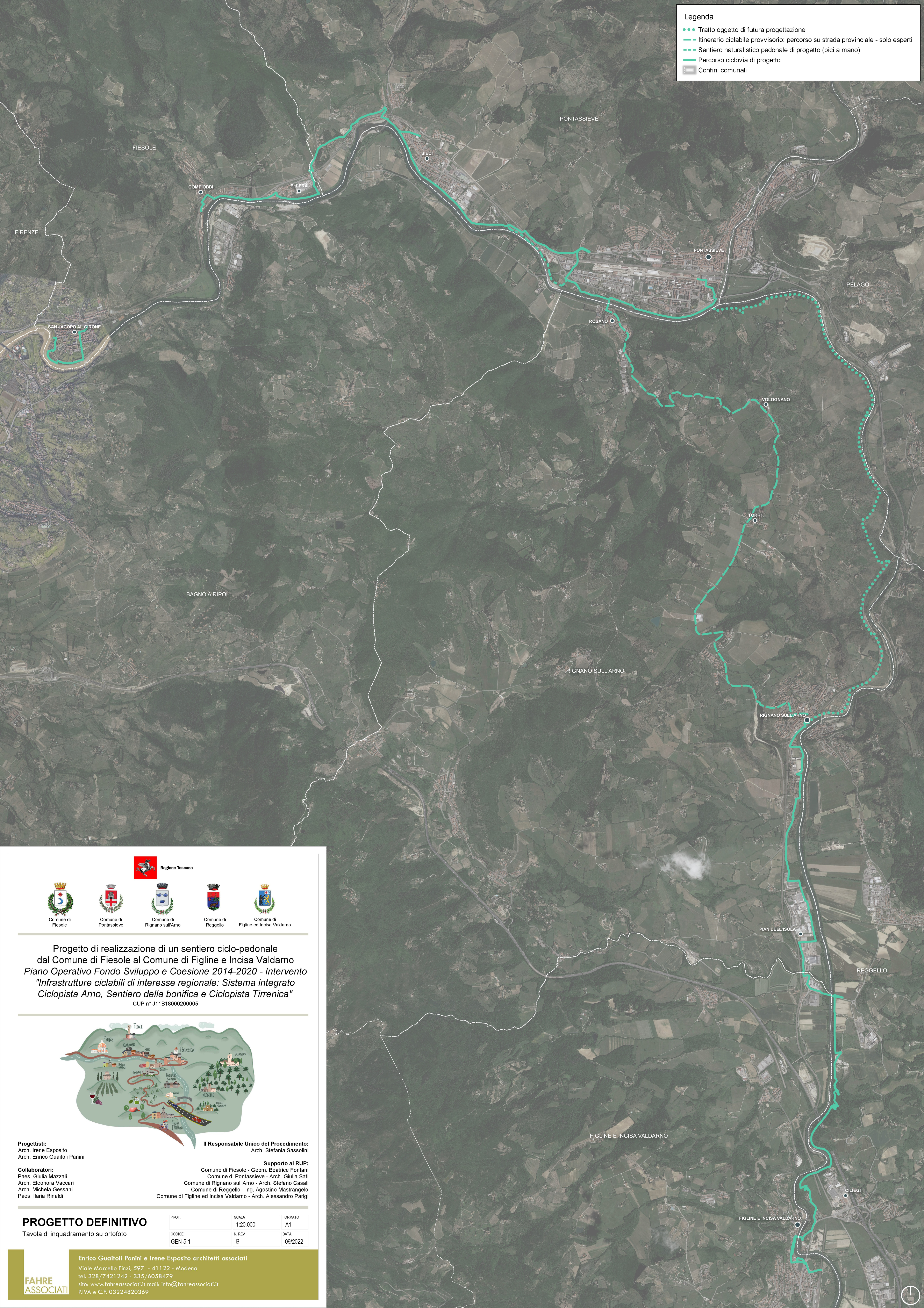

Regione Toscana



Comune di Fiesole



Comune di Pontassieve



Comune di Rignano sull'Arno



Comune di Reggello



Comune di Figline ed Incisa Valdarno

Progetto di realizzazione di un sentiero ciclo-pedonale dal Comune di Fiesole al Comune di Figline e Incisa Valdarno
 Piano Operativo Fondo Sviluppo e Coesione 2014-2020 - Intervento
 "Infrastrutture ciclabili di interesse regionale: Sistema integrato Ciclopista Arno, Sentiero della bonifica e Ciclopista Tirrenica"
 CUP n° J11B18000200005



Progettisti:
 Arch. Irene Esposito
 Arch. Enrico Guaitoli Panini

Il Responsabile Unico del Procedimento:
 Arch. Stefania Sassolini

Collaboratori:
 Paes. Giulia Mazzali
 Arch. Eleonora Vaccari
 Arch. Michela Gessani
 Paes. Ilaria Rinaldi

Supporto al RUP:
 Comune di Fiesole - Geom. Beatrice Fontani
 Comune di Pontassieve - Arch. Giulia Sati
 Comune di Rignano sull'Arno - Arch. Stefano Casali
 Comune di Reggello - Ing. Agostino Mastrangelo
 Comune di Figline ed Incisa Valdarno - Arch. Alessandro Parigi

PROGETTO DEFINITIVO

Tavola di inquadramento su ortofoto

PROT.	SCALA	FORMATO
GEN-5-1	1:20.000	A1
N. REV	DATA	
B	09/2022	

Enrico Guaitoli Panini e Irene Esposito architetti associati

Viale Marcello Finzi, 597 - 41122 - Modena
 tel. 328/7421242 - 335/6058479
 sito: www.fahreassociati.it mail: info@fahreassociati.it
 P.IVA e C.F. 03224820369

FAHRE ASSOCIATI

