



COMUNE DI REGGELLO
PROVINCIA DI FIRENZE

Aggiornamento quadro conoscitivo del Piano Strutturale

BATTENTI DI ESONDAZIONE E VELOCITA' DI PROPAGAZIONE PER I TEMPI DI RITORNO DI 30 ANNI

Tavola T.IDR.04.1 - Foglio NW

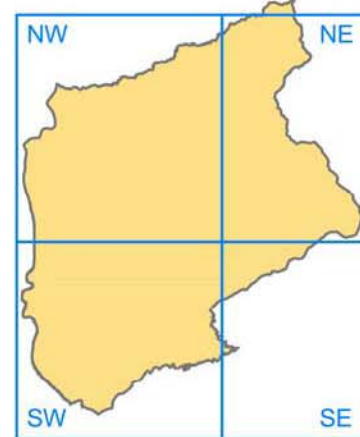

Scala 1:10.000

Professionista incaricato:
Dott. Ing. David Settesoldi

| | | | |
|----------------|--------------|-----------|------------|
| Emesso: | Revisionato: | Adottato: | Approvato: |
| Settembre 2016 | Gennaio 2017 | | |

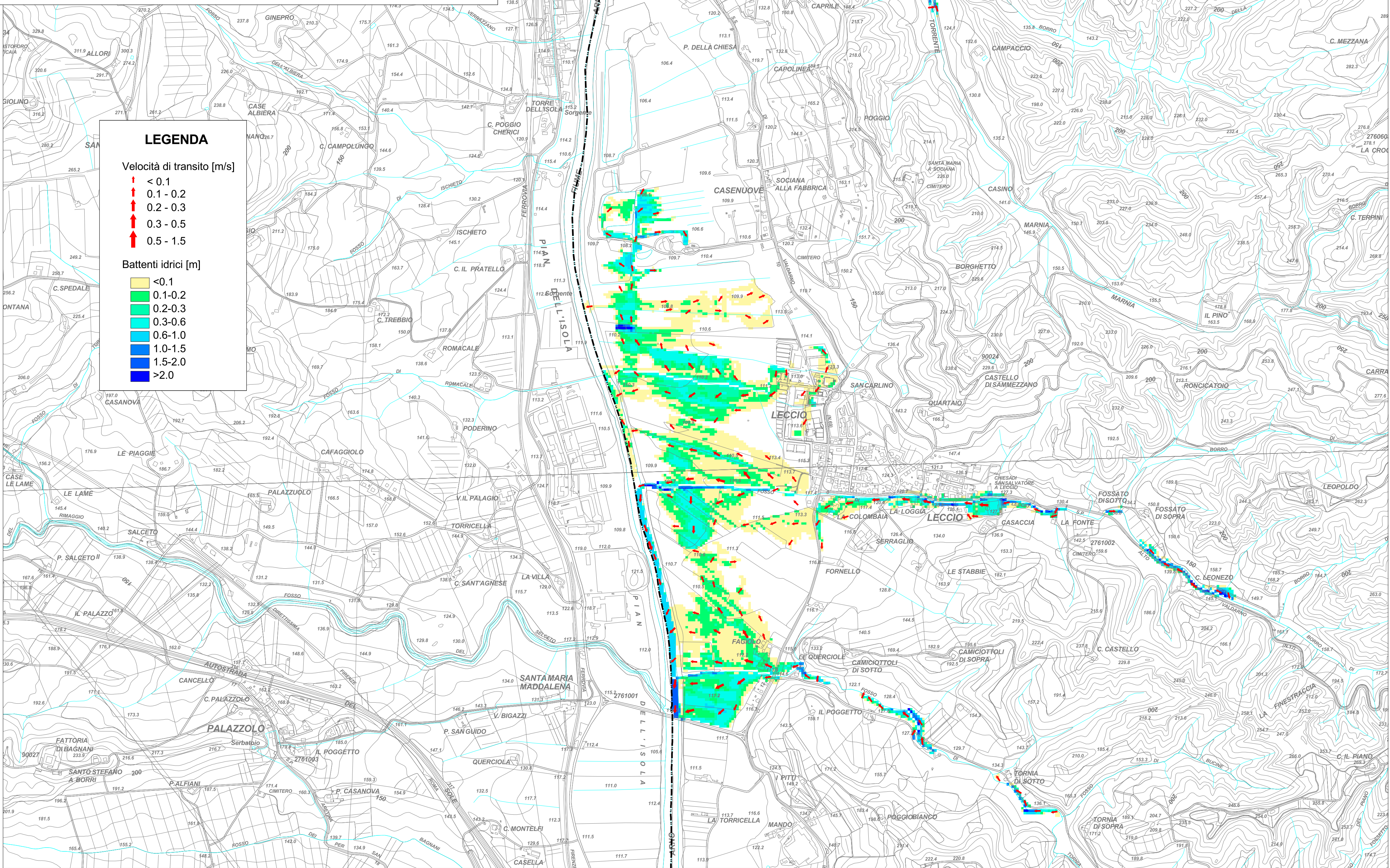

LEGENDA

- Velocità di transito [m/s]
- ↓ < 0.1
 - ↓ 0.1 - 0.2
 - ↓ 0.2 - 0.3
 - ↓ 0.3 - 0.5
 - ↓ 0.5 - 1.5
- Battenti idrici [m]
- < 0.1
 - 0.1-0.2
 - 0.2-0.3
 - 0.3-0.6
 - 0.6-1.0
 - 1.0-1.5
 - 1.5-2.0
 - >2.0