



COMUNE DI REGGELLO
(Provincia di Firenze)
UFFICIO LAVORI PUBBLICI

Prot. 2105
Del 20/10/2014

CIMITERO COMUNALE DI DONNINI AVVISO DI REVOCA DI ALCUNE CONCESSIONI CIMITERIALI

- VISTO l'art. 92 c. 2 del D.P.R. 285/92 e s.m.i. il quale dispone testualmente che "Le concessioni a tempo determinato, di durata eventualmente eccedente i 99 anni, rilasciate anteriormente alla data di entrata in vigore del D.P.R. 21 ottobre 1975 n. 803, possono essere revocate, quando siano trascorsi 50 anni dalla tumulazione dell'ultima salma, ove si verifichi una grave situazione di insufficienza del cimitero rispetto al fabbisogno del comune e non sia possibile provvedere tempestivamente all'ampliamento o alla costruzione di nuovo cimiteri. Tutte le concessioni si estinguono con la soppressione del cimitero, salvo quanto disposto nell'art. 98";
- VISTO l'art. 69 del Regolamento di Polizia Mortuaria il quale dispone testualmente: "Tutte le concessioni a tempo determinato di durata eccedente i 99 anni, rilasciate anteriormente alla data di entrata in vigore del D.P.R. 21 ottobre 1975 n. 803, possono essere revocate, quando siano trascorsi 50 anni dalla tumulazione dell'ultima salma, ove si verifichi una grave situazione di insufficienza del cimitero rispetto al fabbisogno del comune e non sia possibile provvedere tempestivamente all'ampliamento o alla costruzione di nuovo cimitero"
- RICHIAMATA la Delibera G.M. n. 184 del 16.10.2014 con la quale si dispone la revoca delle concessioni cimiteriali in applicazione delle norme sopra richiamate;
- DATO ATTO in particolare che per il Cimitero Comunale di Donnini le concessioni individuate sono le seguenti:

CIMITERO COMUNALE DI DONNINI

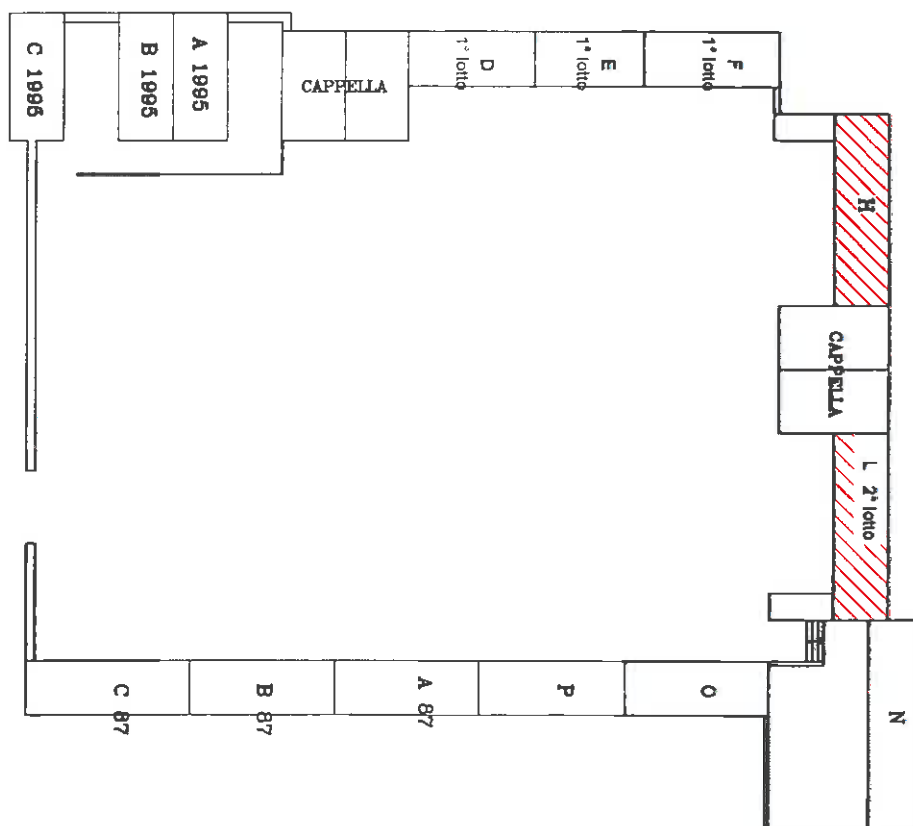



COMUNE DI REGGELLO
(Provincia di Firenze)
UFFICIO LAVORI PUBBLICI

Schema Blocco H						
<u>1</u>	<u>2</u>	<u>3</u>	4	5	6	<u>7</u>
8	<u>9</u>	10	11	<u>12</u>	13	<u>14</u>
15	16	17	18	19	20	21
22	<u>23</u>	24	25	26	27	28

Cimitero di Donnini – blocco H					
n. loculo	Anno di tumulazione	Defunto	n. loculo	Anno di tumulazione	Defunto
<u>1</u>	1962	Falsini Alessandro	<u>15</u>		
<u>2</u>	1962	Masi Mannucci Maria	<u>16</u>		
<u>3</u>	1964	Misuri Foresto	<u>17</u>		
<u>4</u>			<u>18</u>		
<u>5</u>			<u>19</u>		
<u>6</u>			<u>20</u>		
<u>7</u>	1963	Benvenuti Ester	<u>21</u>		
<u>8</u>			<u>22</u>		
<u>9</u>	1962	Borghini Roselli Florinda	<u>23</u>	1961/1962 1994	Capanni Fortunato, Pietro e Alfiero (resto)
<u>10</u>			<u>24</u>		
<u>11</u>			<u>25</u>		
<u>12</u>	1963	Morandi Emilio	<u>26</u>		
<u>13</u>			<u>27</u>		
<u>14</u>	1954	Guerri Olinto e Renato	<u>28</u>		



COMUNE DI REGGELLO
(Provincia di Firenze)
UFFICIO LAVORI PUBBLICI

Schema Blocco L – 2° lotto						
1	2	3	4	5	6	7
8	9	10	11	12	13	14
15	16	17	18	19	20	21
22	23	24	25	26	27	28

Cimitero di Donnini – blocco L – 2° lotto					
n. loculo	Anno di tumulazione	Defunto	n. loculo	Anno di tumulazione	Defunto
<u>1</u>			<u>15</u>		
<u>2</u>			<u>16</u>		
<u>3</u>			<u>17</u>		
<u>4</u>			<u>18</u>		
<u>5</u>	1940	Ermini Vincenzo	<u>19</u>		
<u>6</u>	1956	Moricci Emilio	<u>20</u>		
<u>7</u>			<u>21</u>		
<u>8</u>			<u>22</u>		
<u>9</u>	1963	Arnetoli Alfredo	<u>23</u>		
<u>10</u>			<u>24</u>		
<u>11</u>			<u>25</u>		
<u>12</u>			<u>26</u>		
<u>13</u>			<u>27</u>		
<u>14</u>			<u>28</u>		

- DATO ATTO altresì che con successiva ordinanza sindacale emessa ai sensi dell'art. 86 del D.P.R. 285/90 e s.m.i. si procederà alla regolazione delle estumulazioni;
- PRECISATO CHE il Responsabile del Procedimento è individuato nell'Arch. G. Tamborrino Responsabile del Settore LL.PP.

SI INVITANO

Tutti gli interessati a presentare al Comune di Reggello eventuali osservazioni, nel termine di giorni 15 decorrenti dalla data di pubblicazione del presente avviso, all'Albo Pretorio del Comune di Reggello.

Reggello, lì 20.10.2014

Il Responsabile del Procedimento
Arch. G. Tamborrino

